PGT Piano di Governo del Territorio

Comune di Milano

Componente Geologica Idrogeologica Sismica

Carta Geomorfologica

TAVOLA

G. 02/ 3

Stesura originale
Giugno 2018

Data
Ottobre 2019

Adozione:
Delibera n. 2 Seduta Consiliare del 05/03/2019

Approvazione:
Delibera n. 34 Seduta Consiliare del 14/10/2019

Riferimento Codice Delibera di Approvazione PGT
T1.2_0809-01-030300

ELABORATO MODIFICATO A SEGUITO DELL' APPROVAZIONE DELLE CONTRODEDUZIONI ALLE OSSERVAZIONI, DEI PARERI DEGLI ENTI E DEI MUNICIPI E DELL' ACCOGLIMENTODELLE PROPOSTE DI MODIFICA PRESENTATE DAL C.C.

Quadrante: **3_Sud Est**
Scala: **1 : 10.000**

Assessorato all'urbanistica, verde e agricoltura
Direzione Urbanistica
Area Pianificazione Urbanistica Generale

Sindaco
Giuseppe Sala

Assessore
Pierfrancesco Maran

Direttore Direzione
Simona Collarini

Direttore Area
Simona Collarini

Responsabile Unità Pianificazione Generale
Marino Bottini

ELEMENTI GEOMORFOLOGICI AREALI

Sottoambiti geomorfologici

- Alta pianura
- Media pianura idromorfa
- Pianure alluvionali attuali e recenti
- Terrazzi fluviali
- Terrazzi intermedi

Attività antropiche

- Terreno di riporto generico
- Area estrattiva
- Area di scavo o discarica

ELEMENTI GEOMORFOLOGICI LINEARI

- dossi fluviali
- orlo di terrazzo di erosione fluviotorrentizia smussato
- paleoalvei
- traccia di paleoalveo poco evidente
- orlo di scarpata antropica evidente
- orlo di scarpata antropica poco evidente
- terrazzo naturale e/o scarpata erosionale evidente
- terrazzo naturale e/o scarpata erosionale poco evidente
- Linee delle risorgive
- 139 Curve di livello (espresse in m. s.l.m.)

RETICOLO IDROGRAFICO

- Scoperto
- Tombinato
- Reticolo in progetto

LIMITI AMMINISTRATIVI

- Limite comunale

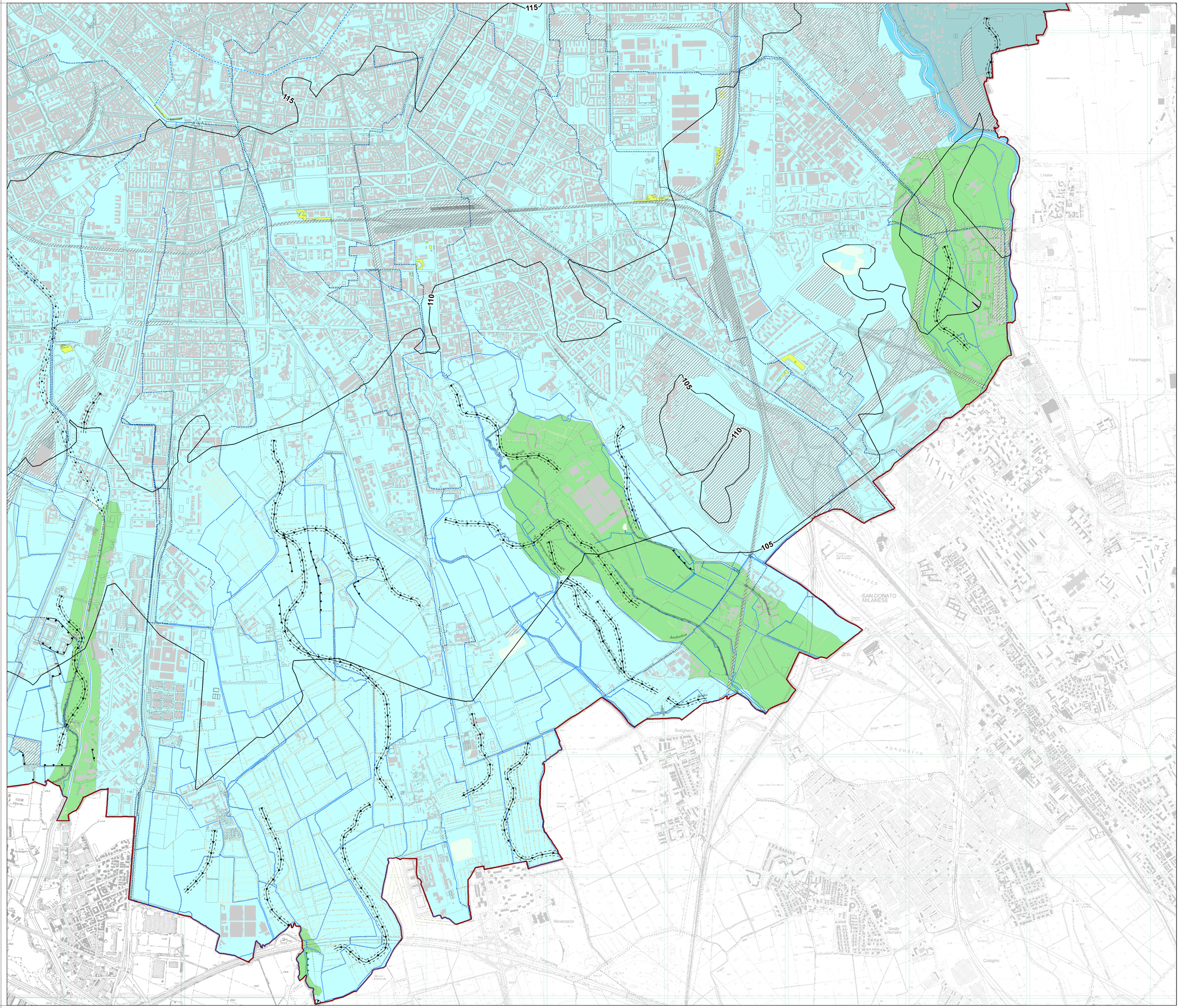

0 100 200 400 600 800 1.000 m.

scala 1 : 10.000